



MANUAL

Funciones Básicas del Panel WHM

Funciones Principales de mi Panel WHM



- Acceso a mi panel WHM
- Cambiar mi contraseña
- Crear una nueva cuenta
- Listar cuentas
- Editar cuentas
- Suspende cuentas
- Mostrar cuentas de reventa
- Gestionar revendedores
- Transferir cuentas de otro servidor
- Estadísticas
- Monitoreo de servicios



Ingreso al Panel de Administración WHM



Entrar al **WHM** es muy sencillo sólo tienes que escribir la dirección de tu dominio seguida de diagonal (/) whm, ejemplo:

www.midominio.com.mx/whm

■ Nota:

El usuario para el panel principal de **WHM** siempre será root

Una vez dentro de **WHM** podrás ver las diferentes opciones que te ayudaran para administrar tu hosting.

Las opciones más utilizadas son:

- listar, crear, modificar, suspender y eliminar cuentas,
- esquema de reventa,
- panel de servicios,
- estadísticas, monitoreo y gestión de datos..

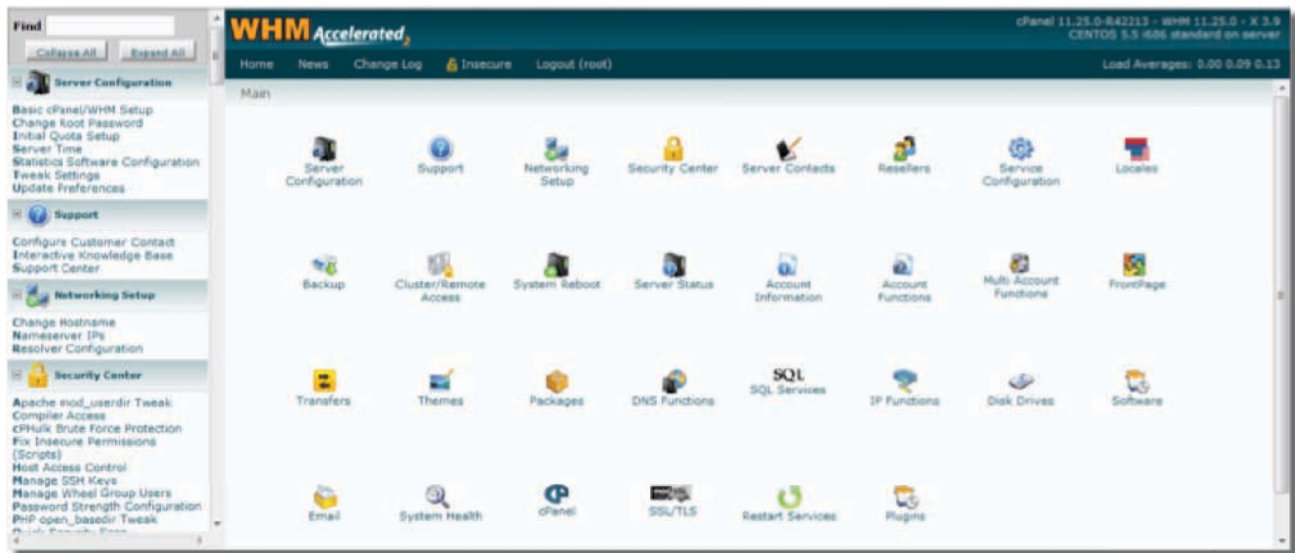

Lista de Cuentas (List Accounts)



En esta sección podrás listar todas las cuentas que has dado de alta con datos básicos y relevantes como la capacidad que han ocupado y su límite de espacio además de editar la información de acceso como el correo de contacto y al contraseña a su panel.



WHM Accelerated cPanel 11.25.0-R42213 - WHM 11.25.0 - X 3.9
CENTOS 5.5 i686 standard on server

Home News Change Log Insecure Logout (root) Load Average: 0.00 0.07 0.12

Main >> Account Information >> List Accounts

List Accounts Fetch

[Page 1 2 3 4 All] Quick Domain Search:

DOMAIN	cPanel	IP	USERNAME	CONTACT EMAIL	SETUP DATE	PARTITION	QUOTA	DISK USED
adrianmendez.com.mx		70.38.108.49	adrianme	amendezmarin@hotmail.com	05 Jul 12 16:01	home	1000 M	607 M
aguascalientesgranvision.org		67.205.76.113	aguascal	jcagarcia@up.edu.mx	09 Oct 07 19:15	home	unlimited	427 M
alphabotanica.com		67.205.76.113	alphabot	emanuelclaudio@hotmail.com	10 May 15 23:51	home	unlimited	4 M
altaespecialidadsm.info		67.205.76.113	altaespe	angel@hidrocalidos.com	09 Dec 28 12:17	home	unlimited	268 M
armacorp.net		67.205.76.113	armacorp	adrian@adrianmendez.com.mx	08 Jul 04 12:08	home	100 M	30 M



Gestion de Revendedores (Reseller Center)



- En esta sección podrás dar de alta los dominios de tus clientes, así como modificar dueños y correos entre otras cosas.



Gestion de Revendedores (Reseller Center)



WHM Accelerated cPanel 11.25.0-842213 - WHM 11.25.0 - X 3.1
CENTOS 5.3 i686 standard on server
Logout (root) Load Averages: 0.01 0.06 0.1

Home News Change Log Insecure Logout (root)

Main >> Resellers >> Reseller Center

Reseller Center

Add/Remove Reseller Accounts

Add Reseller Privileges
aguascal (aguascalientesgranvision.org)
☐ Make the new reseller own their own account.

Remove Reseller Privileges
adrianme (adrianmendez.com.mx)

Change Account Ownership/Email Resellers

Change Ownership of an account

Email All Resellers

Reset Resellers

Reseller Modifications

Select a Reseller: adrianme (adrianmendez.com.mx)

Select an Action Below:

Edit reseller privileges & nameservers

Change ownership of multiple accounts

View usage/stats and manage (suspend, terminate, etc.)

Manage reseller's IP delegation

Manage reseller's main/shared IP



Gestion de Revendedores (Reseller Center)



WHM Accelerated

cPanel 11.25.0-R42213 - WHM 11.25.0 - X 3.1
CENTOS 5.5 i686 standard on server

[Home](#) [News](#) [Change Log](#) [Insecure](#) [Logout \(root\)](#)

Load Averages: 0.00 0.05 0.00

Main >> Resellers >> Show Reseller Accounts

Show Reseller Accounts

Reseller	User	Domain	Package
root			
	aguascal	aguescalientesgranvision.org	default
	canadevi	canadeviags.com	undefined
	centroau	centroauditivoaleman.com	default
	chipilc	chipilc.com.mx	default
	ederecho	ederecho.ags.up.mx	default
	etcetera	etceteraradio.com	default
	imaacmx	imaac.mx	default
	mktempor	mktemporium.com	default
	official	officialnetwork.us	default
9 accounts			
adrianme			
	adrianme	adrianmendez.com.mx	w21331_cliente100
	armacorp	armacorp.net	default
	beconsul	beconsultores.com	default



Configuración de servicio (service configuration)



En el panel **WHM** tendrás acceso a las opciones de configuración de servicios como:

- Apache,
- FTP,
- correo,
- PHP entre otros.

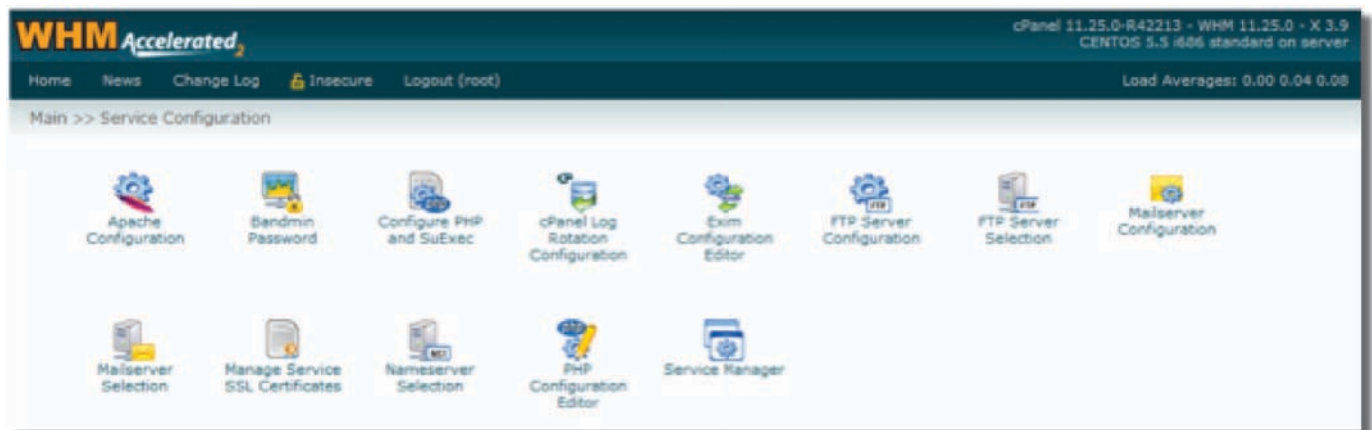



WHM Accelerated cPanel 11.25.0-R42213 - WHM 11.25.0 - X 3.2
CENTOS 5.5 i686 standard on server
Load Averages: 0.06 0.08 0.09

Home News Change Log Insecure Logout (root)

Main >> Server Configuration >> Statistics Software Configuration

Statistics Software Configuration

Statistics Status Summary
The server currently is able to keep up with your statistics processing schedule.

See Specific User's Statistics Summary
User to Display: all

Generators Configuration

Generator	Available to Users	Active by Default
Analog	<input checked="" type="checkbox"/>	<input checked="" type="checkbox"/>
Awstats	<input type="checkbox"/>	<input type="checkbox"/>
Webalizer	<input checked="" type="checkbox"/>	<input checked="" type="checkbox"/>

Process Statistics for User

Process Specific User's Statistics
User to Process: adrianme

User Permissions
Choose which specific users can modify their web generating software.

☐ Allow all users to change their web statistics generating software.





En esta sección podremos checar el estado de nuestros servicios

The screenshot shows the WHM Accelerated interface. The top navigation bar includes links for Home, News, Change Log, Insecure, and Logout (root). The right side of the header displays system information: cPanel 11.25.0-R42213 - WHM 11.25.0 - X 3.9, CentOS 5.5 i686 standard on server, and Load Averages: 0.34 0.22 0.13. The main content area is titled 'Main >> Server Status >> Service Status' and features a 'Service Status' icon. Below this, a table lists various services and their operational status.

cpanellogd	up	✓
cpsrvd	up	✓
exim (exim-4.69-23.1_cpanel_maildir)	up	✓
exim-587	up	✓
ftpd	up	✓
httpd (2.0.63)	up	✓
imap	up	✓
mysql (5.0.85-community)	up	✓
named (9.3.6-P1-RedHat-9.3.6-4.P1.el5_4.2)	up	✓
pop	up	✓
queueprocd	up	✓
spamd	up	✓
sshd	up	✓



Gestion De Datos

Existen diferentes herramientas que nos ayudan a gestionar el servidor, con estas herramientas podemos ver nuestro servidor ordenado por carpetas, lo que nos facilita su administración.

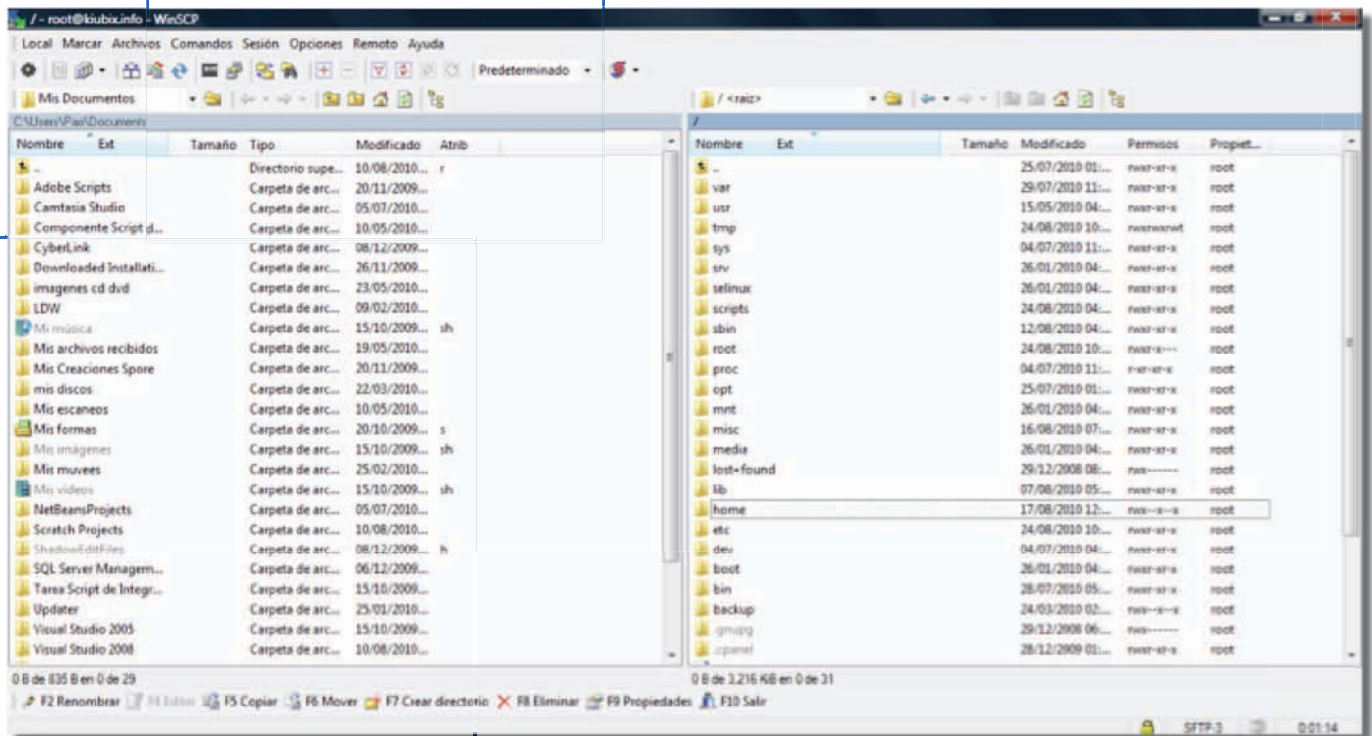

KIUBIX

